

STRALCIO CATASTALE - SCALA 1:1000 Foglio 16 mapp 6569

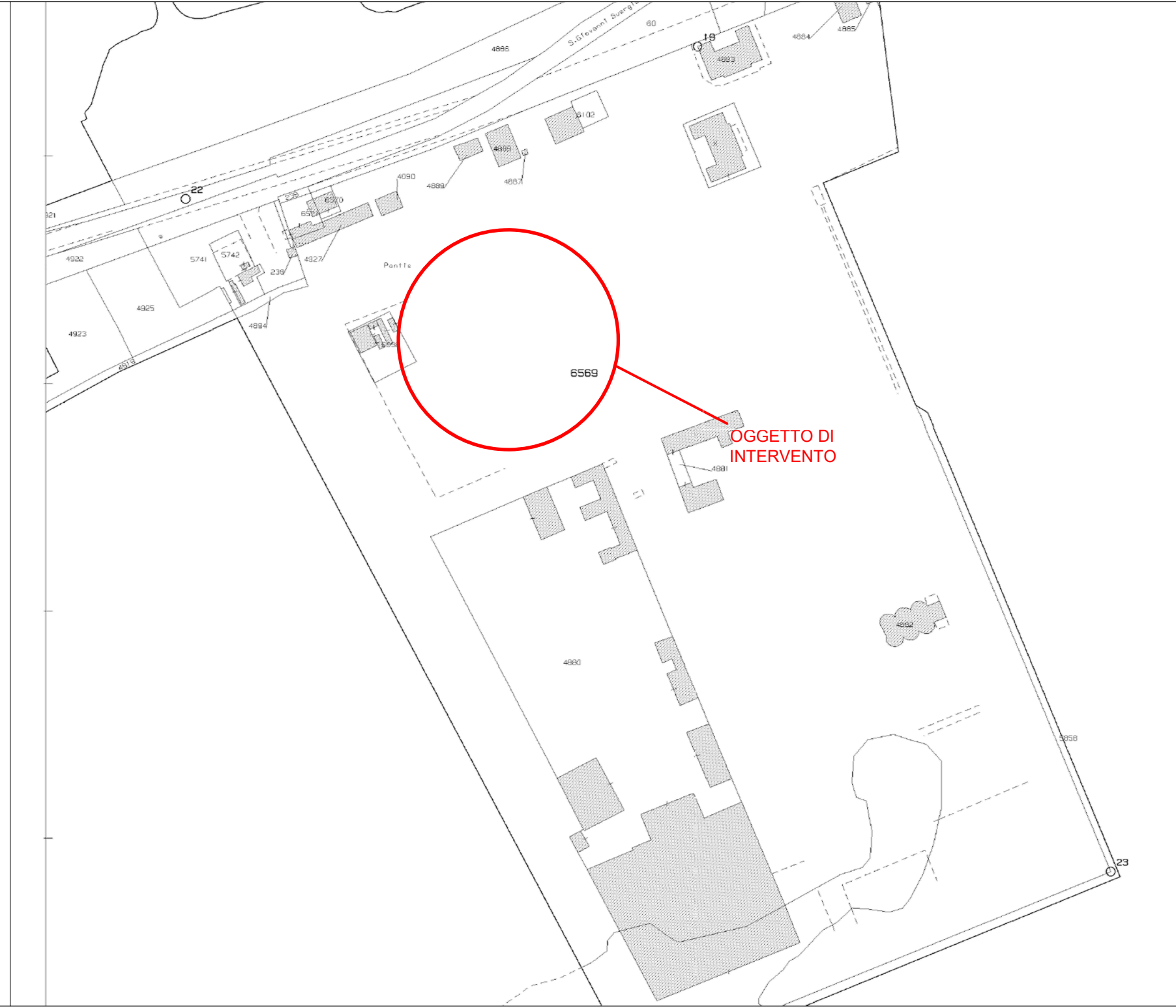

STRALCIO C.T.R. - SCALA 1:5000

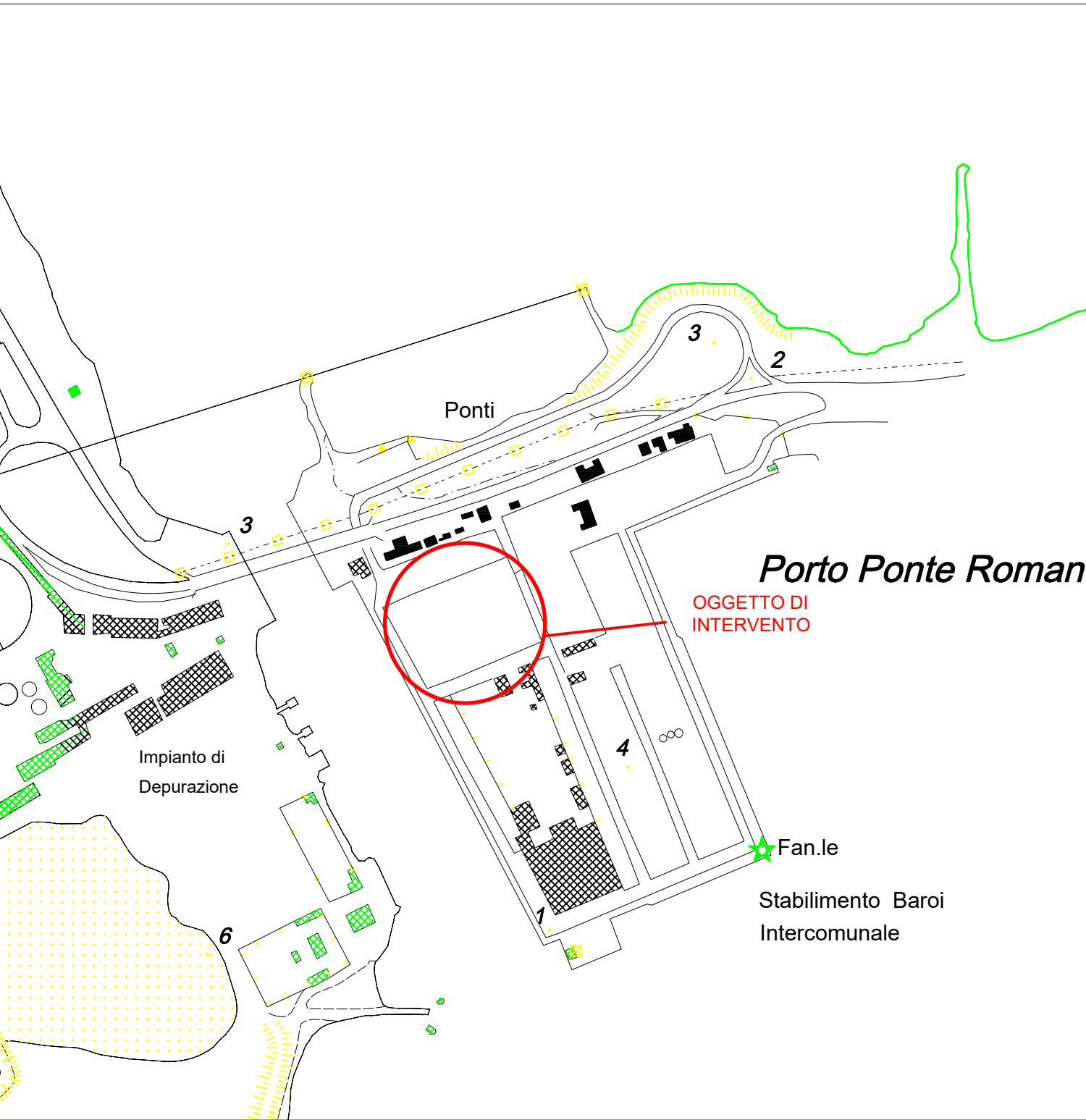

ORTOFOTO

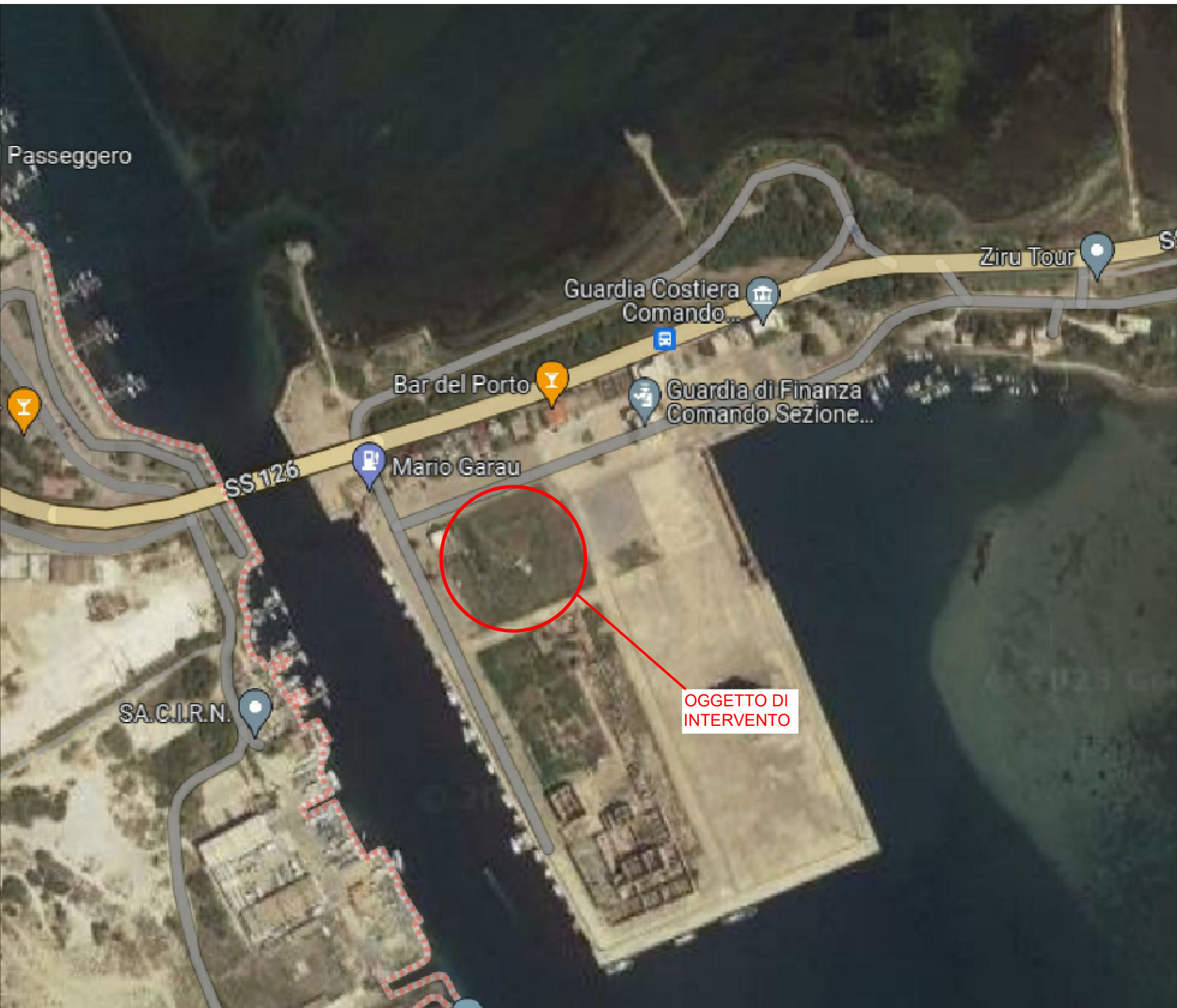

STRALCIO P.U.C. - SCALA 1:5000 - G4/Zona portuale



STRALCIO SID - SCALA 1:2000

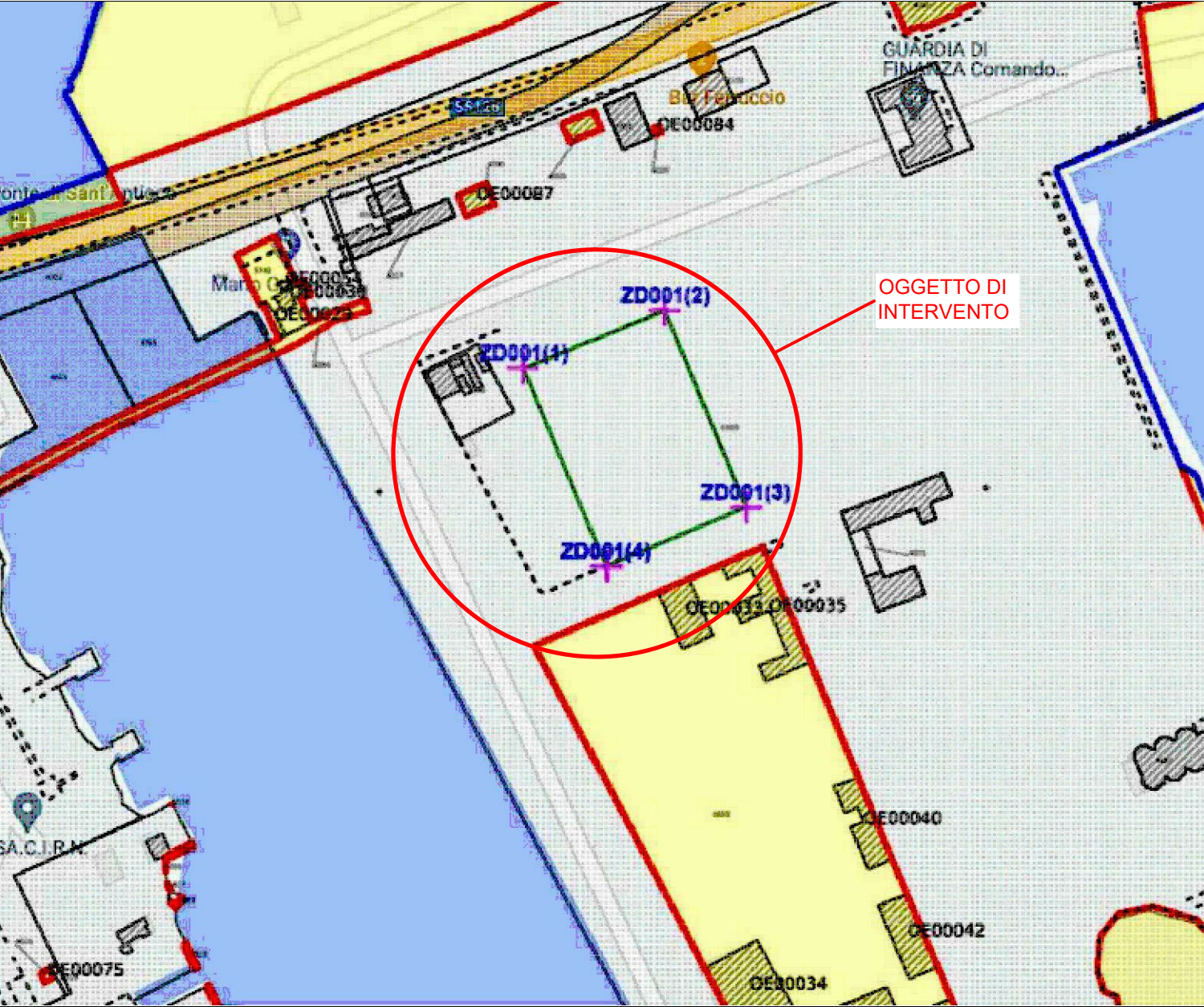

STRALCIO P.P.R. - SCALA 1:10000

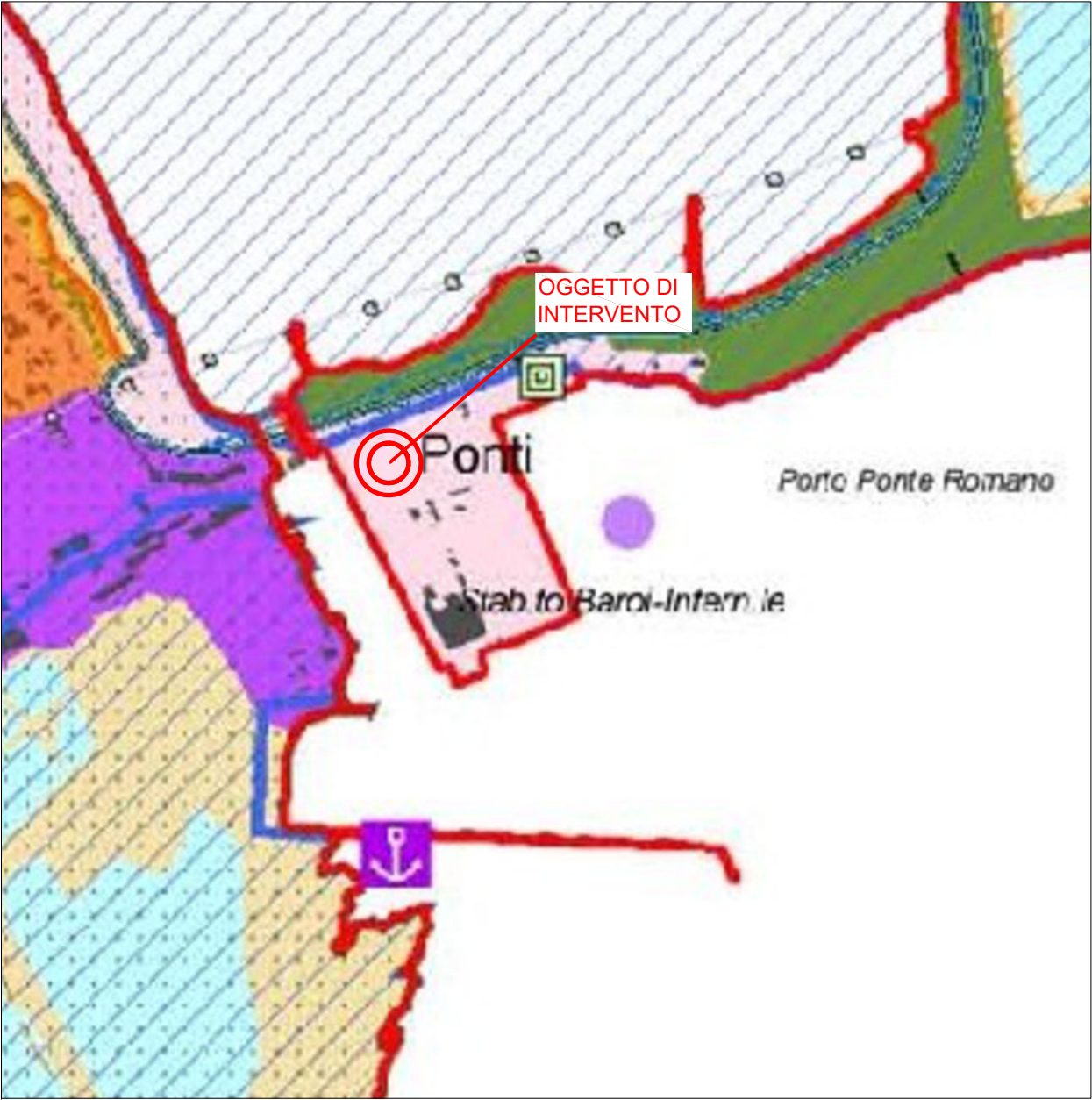

titolo progetto

ISTANZA DI CONCESSIONE DEMANIALE MARITTIMA DI UNO SPECCHIO ACQUEO DELLA SUPERFICIE DI 30.381 M<sup>2</sup> NEL MARE TERRITORIALE PROSPICIENTE IL COMUNE DI SANT'ANTIOCO E DI UN'AREA DEMANIALE DELLA SUPERFICIE DI 3.507 M<sup>2</sup> NEL PORTO DI SANT'ANTIOCO PER FINALITÀ DI ACQUACOLTURA

luogo intervento

COMUNE DI SANT'ANTIOCO (SU)



elaborato

oggetto

TAVOLA 05

CARTOGRAFIA ZONA DEMANIALE  
ESTRATTO DI MAPPA, COROGRAFIA, ORTOFOTO, P.U.C, SID,  
P.P.R.

data

aggiornamento

scale

file

AGOSTO 2023

-

VARIE

RISERVATO ALL'AMMINISTRAZIONE

COMMITTENTI

SAMAR SOCIETÀ AGRICOLA SRL P.IVA 02928480900

PROGETTAZIONE

GEOM. ANDREA BEDIN